

Sõlm S-004

1:10

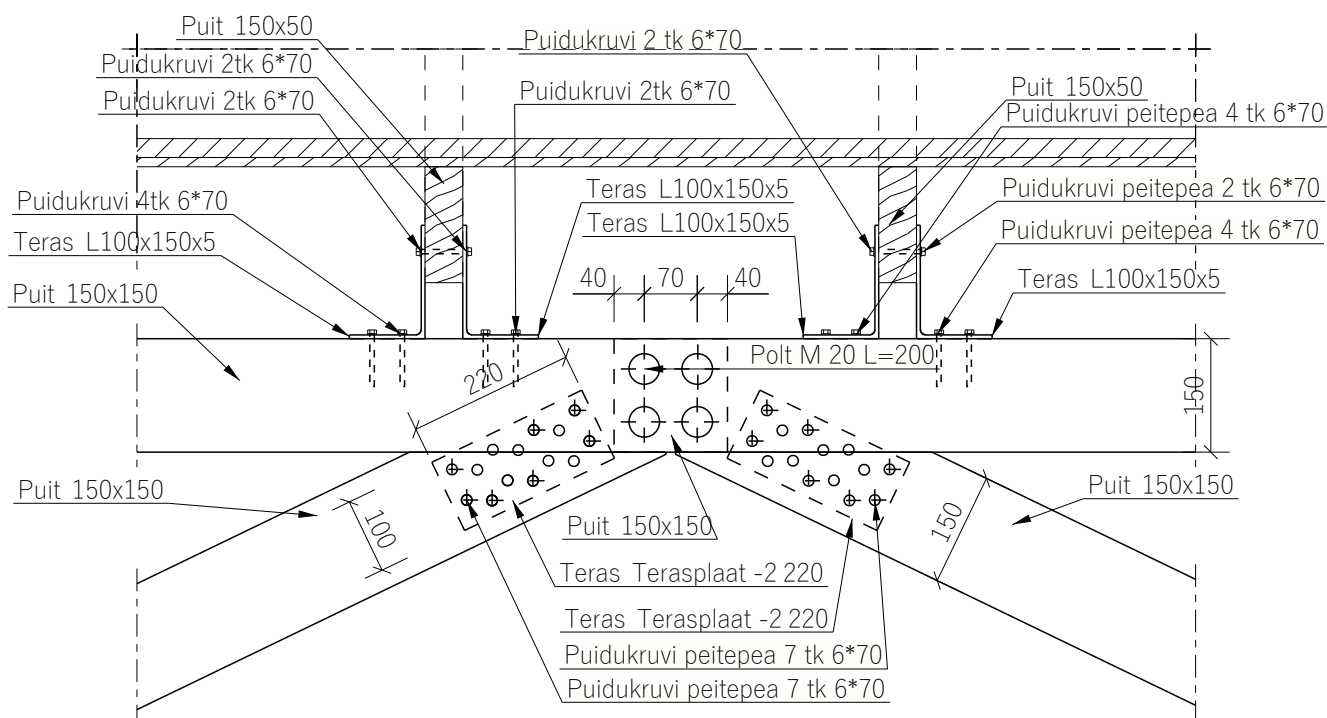

MÄRKUSED:

1. Teraskonstruksioonid valmistakse vastavalt normaalklassi nõuetele EVS-EN 1090 järgi
2. Teras tugevusklass: S355J2 (EVS-EN 1090)
3. Keskkonnaklassid: teras - C4 (pinnakate kestvusklass H)
4. Poltide keskkonnaklass: C3
5. Kruvide keskkonnaklass: C4
6. Roostevaba terast ja kinniteid ei tohi kasutada.
7. Kinnitite tugevusklass: 8.8
8. Puidu tugevusklass: C24
9. Puidu kasutusklass: 3
10. Puidu niiskusekaitse on esitatud seletuskirjas.
11. Tulepüsivus: ei ole nõutud

SELEKTOR
PROJEKT

SELEKTOR PROJEKT OÜ MTR reg. nr : EEP003348
reg kood 12503887
Pärnu mnt. 186, Tallinn 11314
+372 56 565 000, selektor@selektor.ee

PROJEKTEERIJAL
Merle Kurvits

VASTUTAV ISIK
Tiina Krauvärk

KONTROLLIS
Marek Bor

| | | | | | |
|-----------------|-----------------|---|----------------|----------|----------|
| OBJEKT | | Harimäe vaatetorni ja lõkkekoja rekonstrueerimine | | | |
| AADRESS | | Mäeküla, Otepää vald, Valga maakond | | | |
| JOONISE NIMETUS | | Sõlm S-004 | | | |
| KUUPÄEV | PROJEKTI TUNNUS | STAADIUM | JOONISE NUMBER | MÕÖTKAVA | VERSIOON |
| 23.10.2023 | PH2301 | TP | EK-7-8104 | 1:10 | v01 |